

LINHA SUPREMA

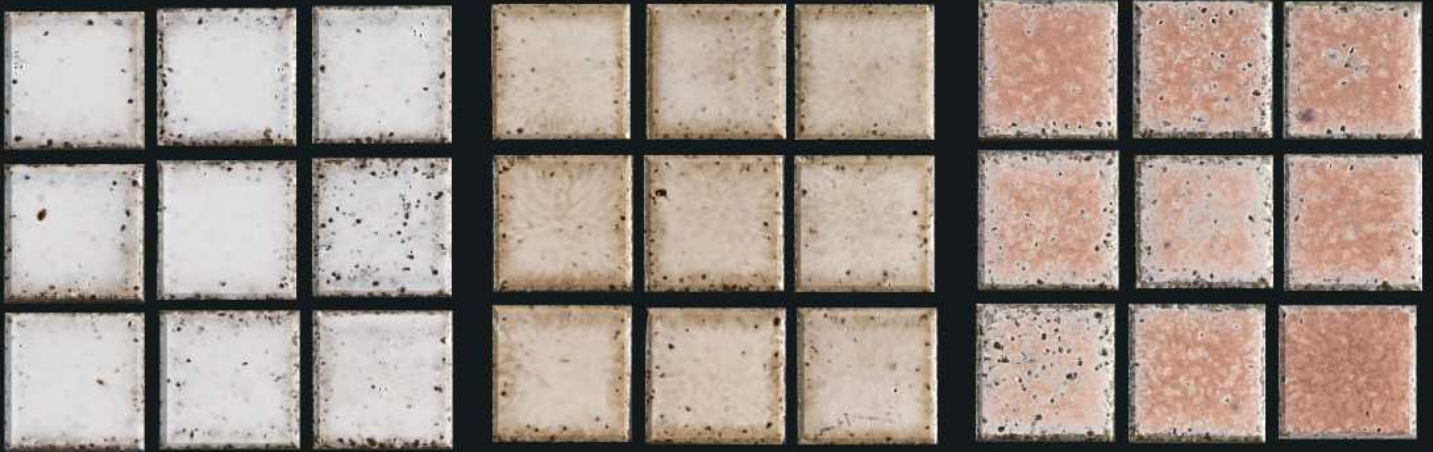

A PASTILHA DO BRASIL



Ischia REC 12308

Savona REC 12311

Elba REC 12307



Corso REC 12322



Lissa REC 12323

LINHA SUPREMA

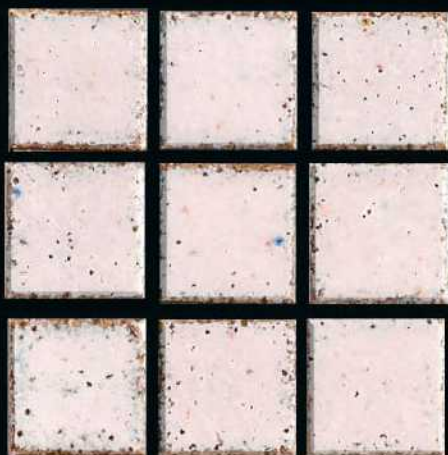

Capri REC 12309



Zara REC 12379



Livorno REC 12313

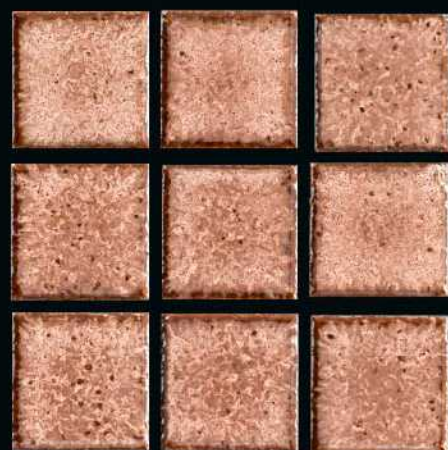

Messina REC 12318

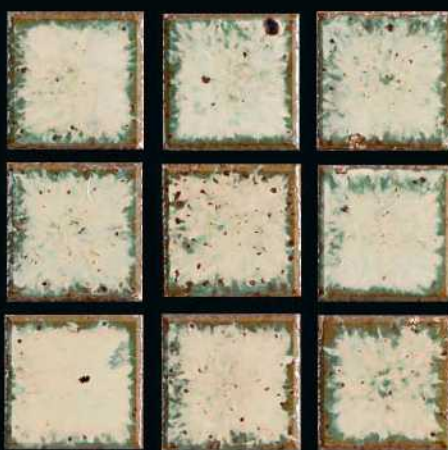

Salina REC 12310

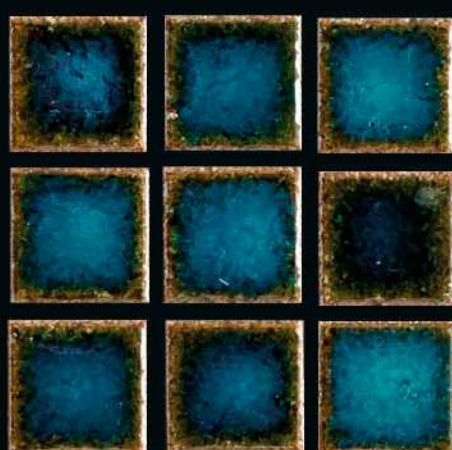

Catânia REC 12320

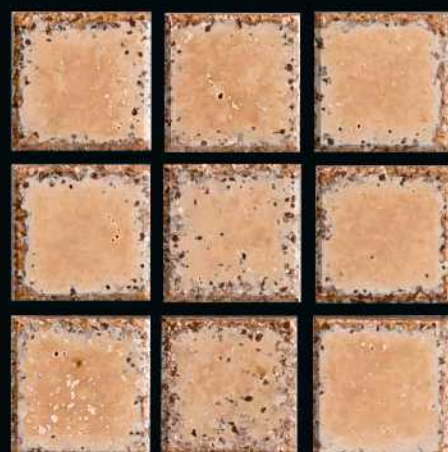

Bástia REC 12314



Gênova REC 12312

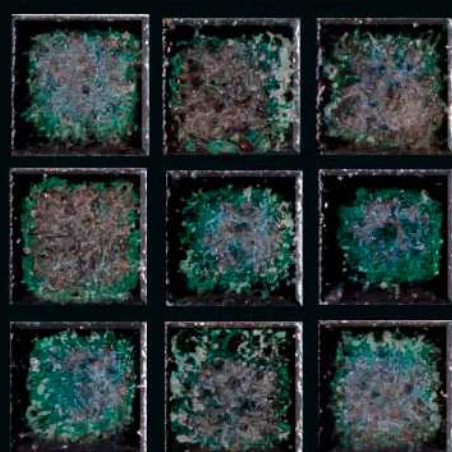

Panária REC 12316

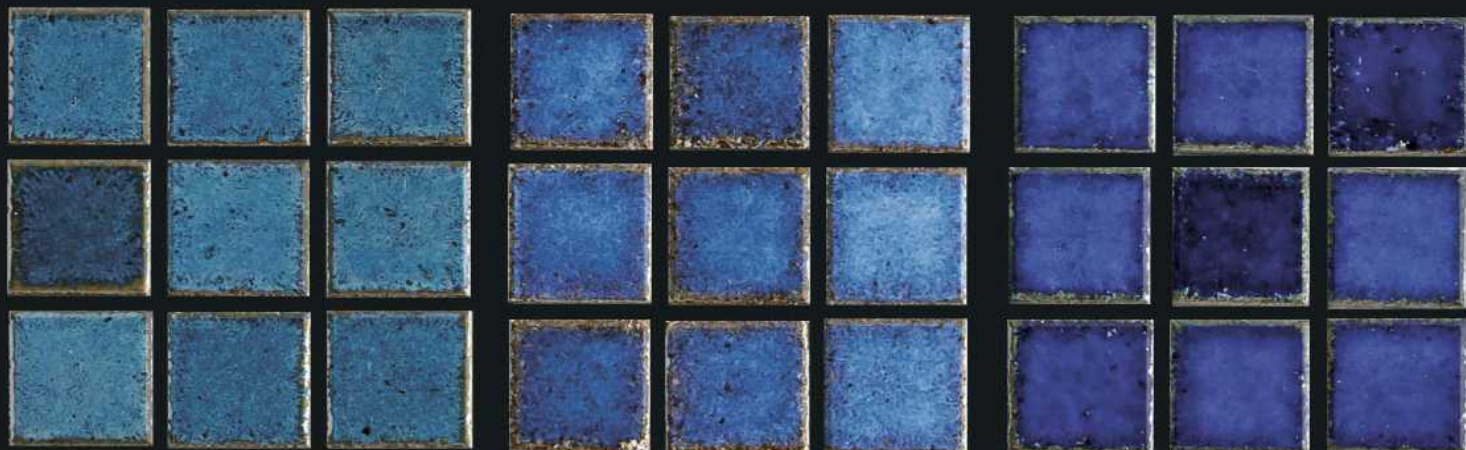

Giglio REC 12315

Trápani REC 12319

Lipari REC 12317

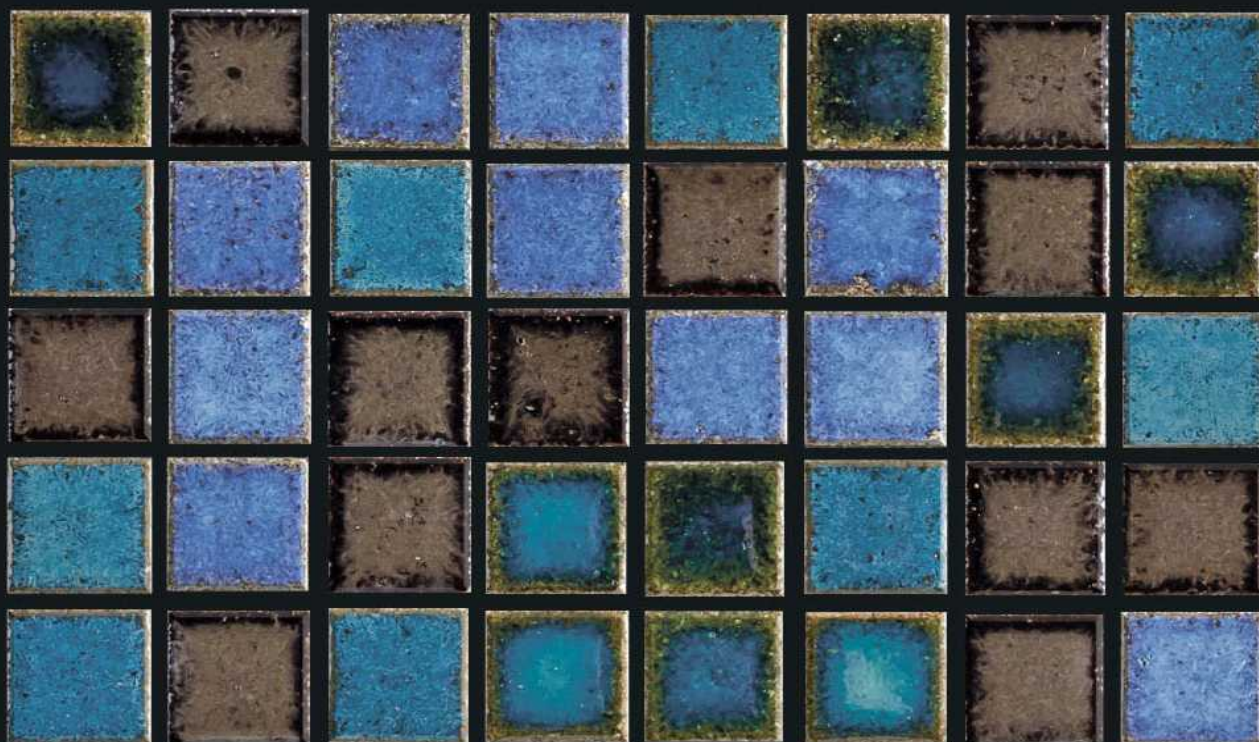

Marsala REC 12324

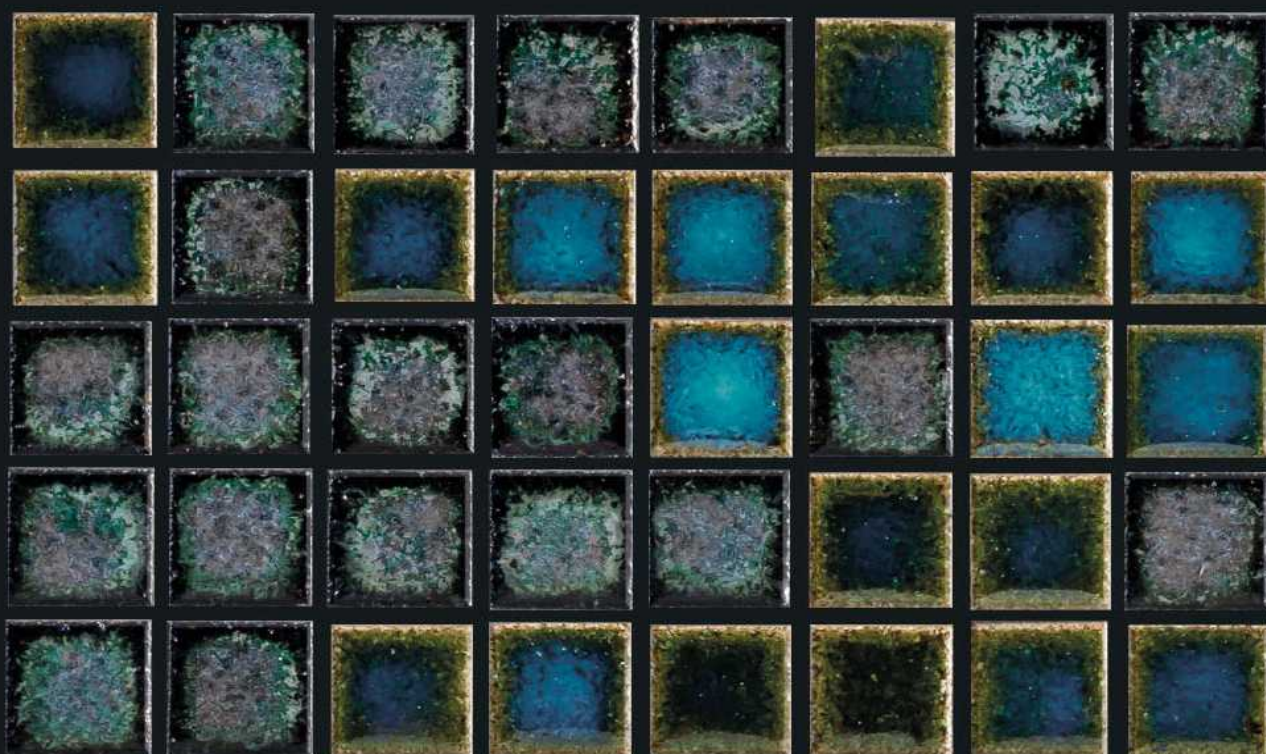

Égades REC 12325



RESPEITO À NATUREZA

RECUPERAÇÃO DE DESCARTES



▶ RESÍDUOS NÃO QUEIMADOS



▶ RESÍDUOS QUEIMADOS



▶ BANDEIAS REFRAATÁRIAS



▶ PRODUTO FINAL COM 65% DE MASSA REAPROVEITADA



Acondicionamento Pastilhas de Porcelana							Peso por Caixa (aproximado)		
Tamanho Nominal (cm)	Tamanho Real (cm)	Dimensão Placa (cm)	Área / m ² Placa	Placa / m ²	Placas / Caixas	m ² / Caixa	* Kg / m ² líquido	* Kg líquido	* Kg Bruto
2,5 x 2,5	2,68 x 2,68	32,05 x 32,05 (tela)	0,1027	9,74	10	1,02	13,413	13,790	13,990
01 (uma) Placa - 2,5 x 2,5 cm - Tela				121 Peças / Placa					
Classificação dos Grupos de Absorção de Água									
Grupo B1a				3,0 a 6,0%					
Dados Técnicos									
Expansão por Umidade				< 0,6 mm					
Classe de Resistência Química				G3 / GLB					
Classe de Resistência à Mancha				Classe 5					

O produto cerâmico desta categoria sofre alterações de tonalidade na mesma produção ou de lote para lote devido a variações do processo de produção e matérias primas, pois é queimado em alta temperatura e tempo ciclo de queima. O produto desta linha poderá apresentar o efeito craquelê no esmalte.

LINHA SUPREMA



Rodovia SP 332, km 272
(Trevo em frente à saída B)
CEP 13710-970
Tambau-SP
Caixa Postal 46

Fone:
(19) 3673.9600
Fax:
(19) 3673.1132

Site:
www.cerattas.com.br
e-mail:
cerattas@cerattas.com.br

